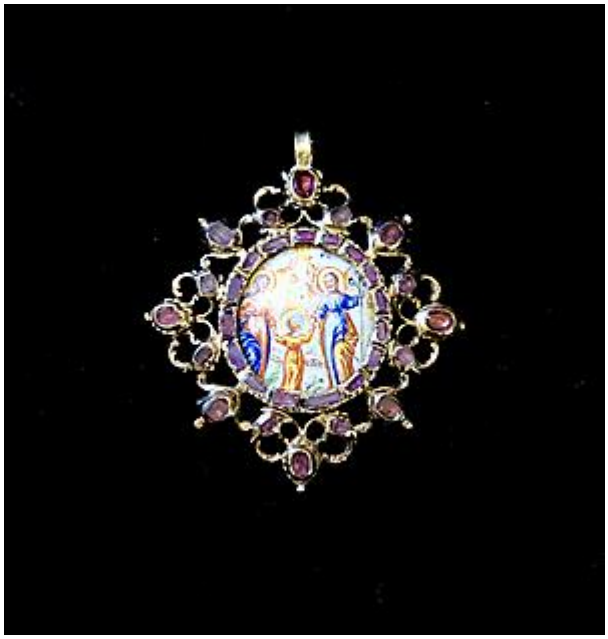

Pendentif de dévotion
Or jaune gravé, émaux et grenats taillés en table

Europe, troisième quart du XVIIème siècle

H : 5,1 cm